ECONOMIST&JURIST

María José Tarancón Rodríguez
Abogada, Dra en derecho y economista. Socia fundadora y CEO de CONSULTING Y GESTIÓN INTEGRAL 87 SL.

Demanda de reclamación de la cuarta viudal y el año de viudedad

- FECHA DE RESOLUCIÓN DEL CASO: 31-07-2018
- Materia: Derecho Civil
- Especialidad: / Derecho Civil / **Sucesiones**
- Número: 11802
- Tipo de caso: Caso Judicial
- Voces: ACCIÓN DE PETICIÓN DE HERENCIA, Aceptación y repudiación de la herencia, Adquisición de la herencia, PARTICIÓN HEREDITARIA
- Redacción editorial: Olga Palma Narváez

Documentos originales presentados

- 1. Contestación a la demanda.

- 2. Sentencia
- 3. Aceptación documental
- 4. Alegaciones contra oposición a la apelación
- 5. Apelación medidas cautelares
- 6. Audiencia previa
- 7. Decreto
- 8. Denegación medidas cautelares
- 9. Oposición recurso de casación
- 10. Recurso de apelación
- 11. Sentencia apelación en catalán
- 12. Demanda
- 13. Oposición apelación
- 14. Contestación a casación
- 15. Alegación a casación.
- 16. Sentencia Casación.

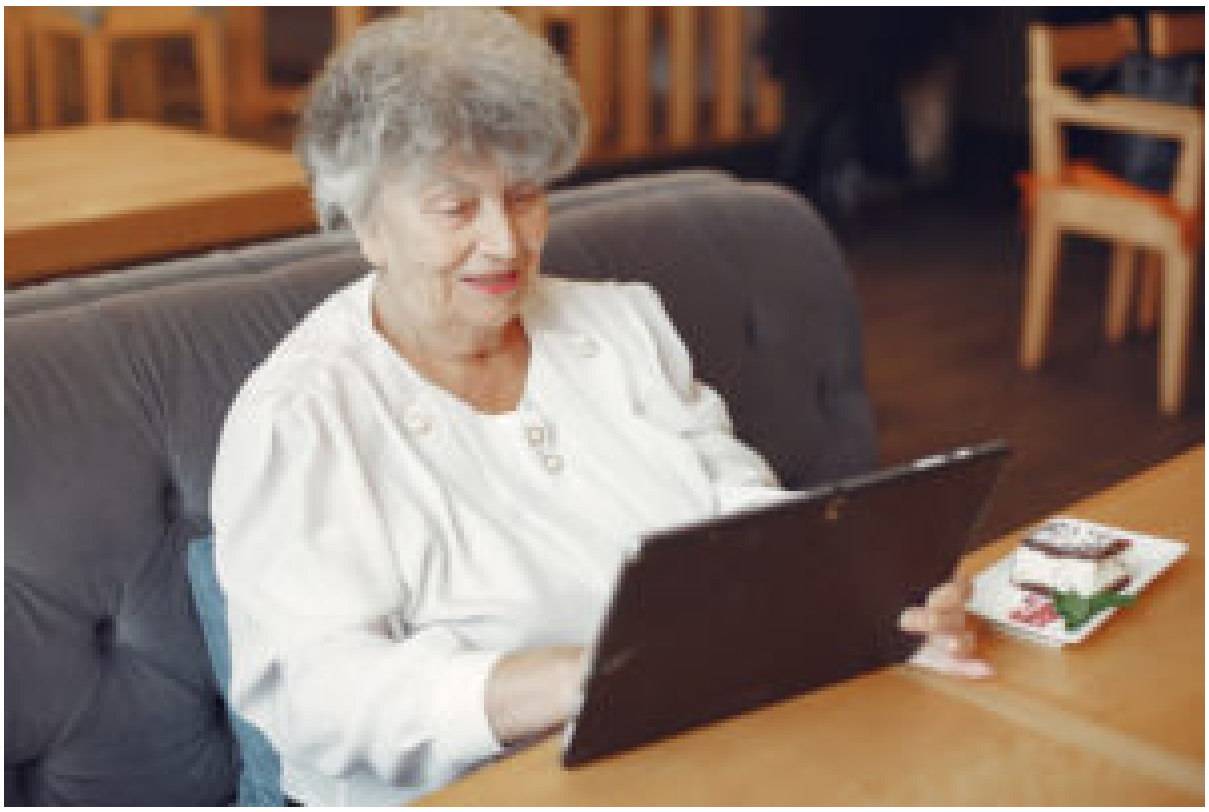

"Que el domicilio que fue conyugal dejó de serlo por causa del causante, demandado, quien realizó la baja del empadronamiento de forma unilateral" (Foto: E&J)

El caso

Supuesto de hecho

- Premia

...

SUSCRÍBETE para una conversión completa a PDF |