ECONOMIST&JURIST

José Ramón Feria Ramirez
Letrado titular Delegación de Extremadura en LegalSegur Martos Abogados

Demanda ejercitando acción de despido nulo o subsidiariamente improcedente

- Materia: Derecho Social
- Especialidad: / Derecho Social / **Contrato de Trabajo**
- Número: 12258
- Tipo de caso: Caso Judicial
- Voces: CARTA DE DESPIDO, DESPIDO IMPROCEDENTE, DESPIDO NULO, El despido, INDEMNIZACIONES POR CESE O DESPIDO DEL TRABAJADOR
- Documentalista: Andoni Osinaga

Documentos originales presentados

- 1. Demanda
- 2. Recurso suplicación

- 3. Sentencia
- 4. Impugnación recurso suplicación

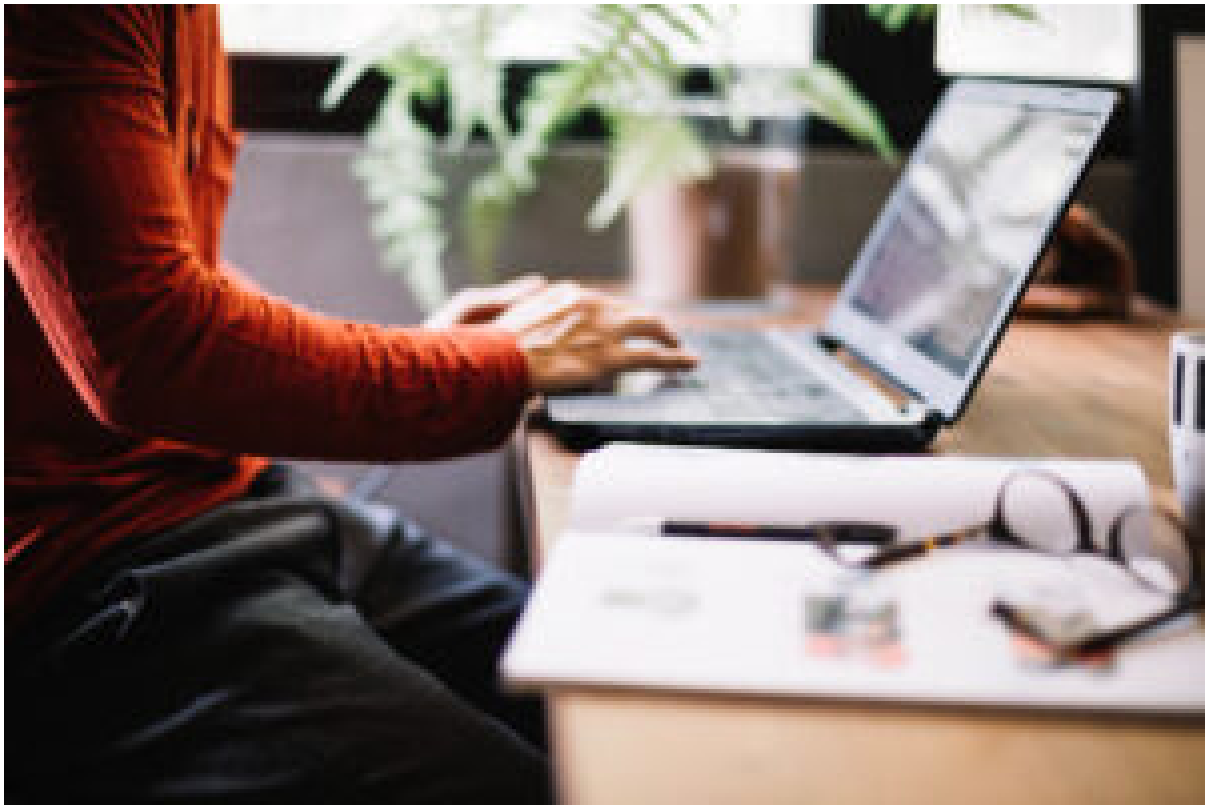

"Se considera que esta actuación no es ajustada a Derecho, debiéndose calificar el despido objeto de la presente litis como nulo o subsidiariamente improcedente" (Foto: E&J)

El caso

Supuesto de hecho

- Extremadura, 01-11-2017

El día 1 de noviembre de 2017, la empresa ahora demandada, asume la licitación pública del

transporte sanitario extremeño, subrogándose en la posición contratante del consorcio ahora codemandado.

Tras este cambio, la empresa demandada, contrata al ahora demandante en calidad de eventual, realizándole un contrato de 1 año, siendo este prorrogado en dos ocasiones por contrato
...

SUSCRÍBETE > para una conversión completa a PDF |