ECONOMIST&JURIST

Carlos Rivero Briegas
Especialista en Derecho Laboral y de la Seguridad Social, Extranjería y Penal

Demanda de impugnación de alta médica

- FECHA DE RESOLUCIÓN DEL CASO: 15-10-2020
- Materia: Derecho Social
- Especialidad: / Derecho Social / **Seguridad Social**
- Número: 12061
- Tipo de caso: Caso Judicial
- Voces: AFILIACIÓN, ALTAS Y BAJAS EN EL REGIMEN GENERAL DE LA SEGURIDAD SOCIAL, CONCURRENCIA DE PENSIONES DE LA SEGURIDAD SOCIAL, CONVENIOS ESPECIALES DE LA SEGURIDAD SOCIAL, INSCRIPCIÓN DE EMPRESAS EN LA SEGURIDAD SOCIAL, Régimen General de la Seguridad Social
- Documentalista: Angie Espinoza

Documentos originales presentados

- 1. Diligencia de ordenación

- 2. Decreto de admisión
- 3. Demanda
- 4. Sentencia

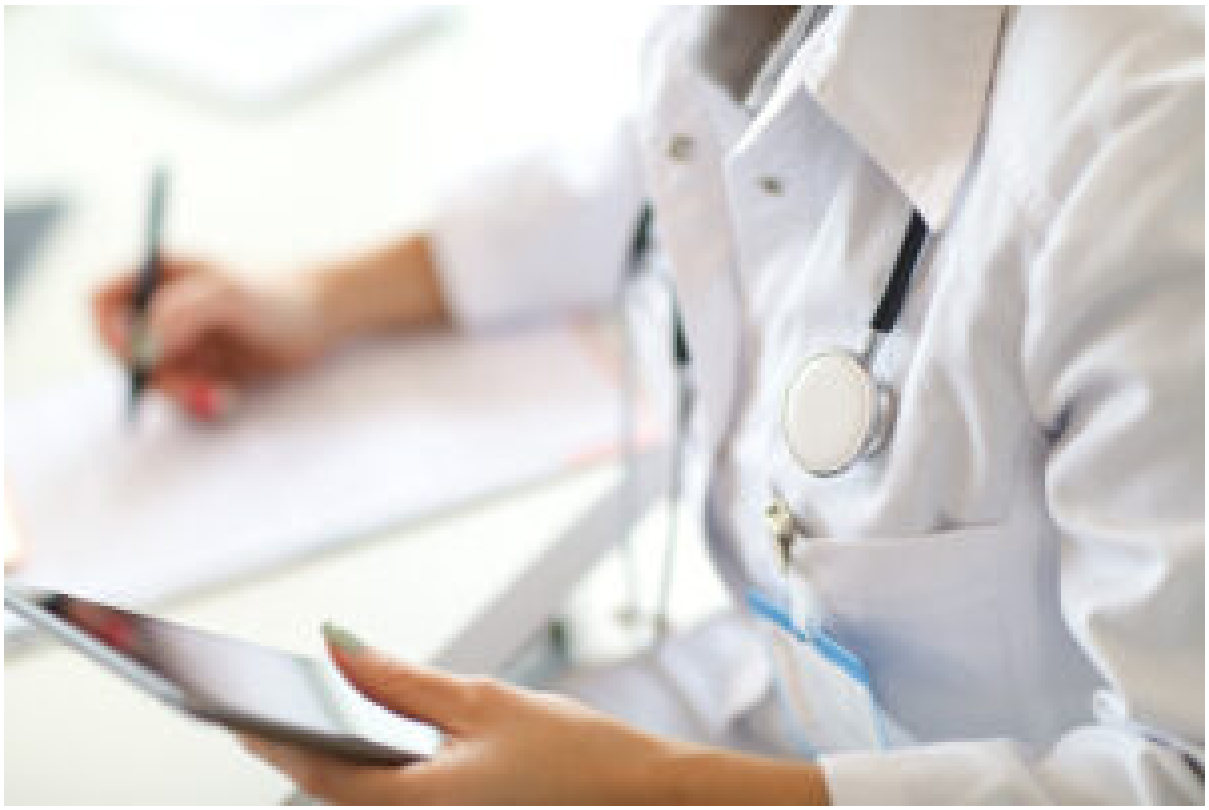

(Foto: E&J)

El caso

Supuesto de hecho

- Madrid, 04-02-2020

Un trabajador autónomo es diagnosticado con una enfermedad en la columna que le impide realizar su trabajo como taxista. Después de estar durante un año de baja, el Hospital, decide darle de alta pese a que el trabajador manifiesta que siente dolor y molestias y que no puede realizar su trabajo con normalidad, pues se ve obligado a levantar maletas y bolsas.

El trabajado

...

SUSCRÍBETE > para una conversión completa a PDF |