25/01/2023

ECONOMIST&JURIST

Redacción

CMS Albiñana & Suárez de Lezo asesora a United Robotics en la compra del 60% de Robotnik Automation SLL

CMS Albiñana & Suárez de Lezo ha asesorado a United Robotics Group GmbH (URG) en **la compra del 60% del capital de una sociedad laboral Robotnik Automation, S.L.**, con sede en Valencia, dedicada al desarrollo, fabricación y venta de robots y manipuladores móviles para usos industriales. La operación ha implicado las negociaciones con los 32 socios del target.

La operación ha tenido lugar a las pocas semanas de que el Despacho español estrechara su relación con Howden Iberia tras prestarle sus servicios en la adquisición del 100% de March Risk Solutions.

Con esta adquisición **URG avanza con su estrategia de expansión y refuerza su posición líder** en el mercado europeo de la robótica de servicio. Asimismo, esta operación amplía la presencia del Despacho en el sector tecnológico.

La operación ha sido liderada por **Luis Miguel de Dios** (socio), **Elena Alcázar**, **Aleksandra Czajka** (asociadas sénior) y **David Jódar**

(asociado).

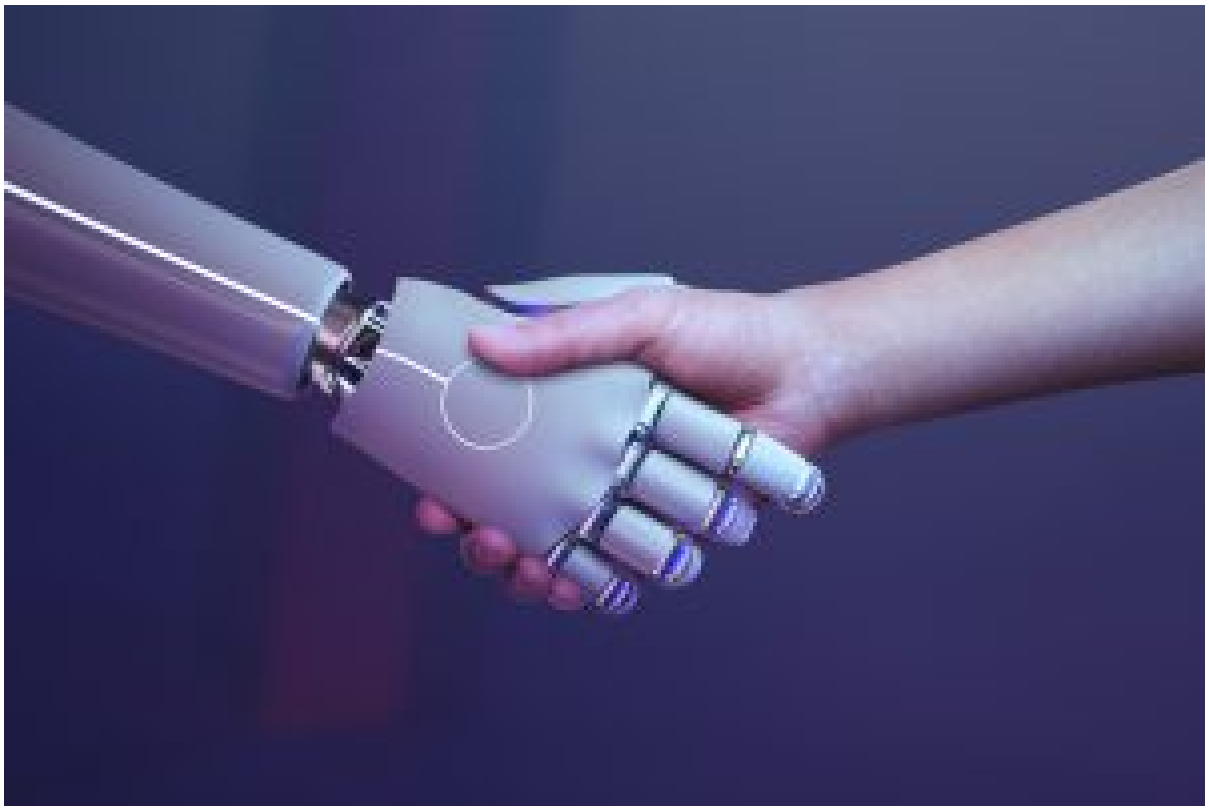

(Foto: E&J) ...

SUSCRÍBETE > para una conversión completa a PDF |