31/01/2023

ECONOMIST&JURIST

Redacción

Osborne Clarke asesora a Morrison & Co para adquirir Lyntia Networks

Osborne Clarke consolida su posición como firma internacional de servicios legales referente para las empresas en proceso de transformación digital tras **asesorar a la compañía de inversión en infraestructuras globales Morrison & Co** en su *joint venture* con Swiss Life Asset Managers y AXA Investment Management para la adquisición de Lyntia Networks.

Morrison & Co, Swiss Life y AXA acordaron adquirir Lyntia Networks en 2022. Desde ese momento, la firma internacional ha asesorado a la compañía en relación con su participación del 33,3% en el operador mayorista de fibra óptica español. **La inversión se suma a la cartera de infraestructuras digitales** de Morrison & Co, que incluye inversiones en Vodafone Nueva Zelanda, Fore Freedom en los Países Bajos, Kao Data en el Reino Unido, CDC Data Centres y torres Amplitel

en Australia.

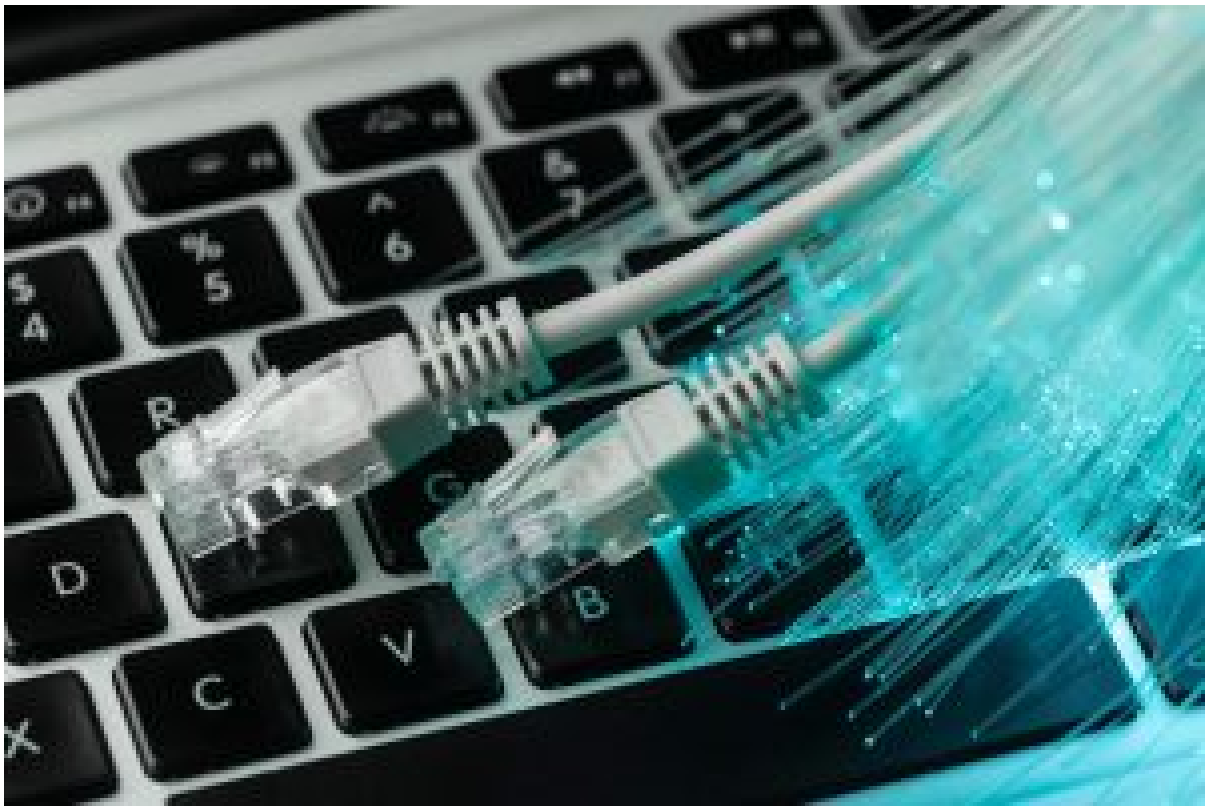

(Foto: Economist & Jurist).

Osborne Clarke cerró el ejercicio 2021 con unos ingresos globales de 407 millones de euros, un incremento del 19% con respecto al periodo ante ...

SUSCRÍBETE > para una conversión completa a PDF |