27/04/2023

ECONOMIST&JURIST

Redacción

Cómo atraer nuevos clientes a través del marketing digital para abogados

Atraer nuevos clientes a una firma legal es esencial para su crecimiento y éxito a largo plazo. Con el aumento de la competencia en la industria legal, **los bufetes de abogados deben buscar formas de destacarse**. El marketing puede ayudar a llegar a nuevos clientes y establecer su posición en el mercado. Además, de ayudar a identificar nuevas oportunidades de negocio y aumentar su base de clientes.

Para ello se usarán técnicas generales de marketing, pero aplicadas a campos específicos del derecho y la abogacía.

A continuación, se presentan algunas **estrategias de marketing efectivas** que pueden ayudar a los despachos a atraer nuevos clientes y hacer crecer su negocio.

Crear un sitio web atractivo y profesional

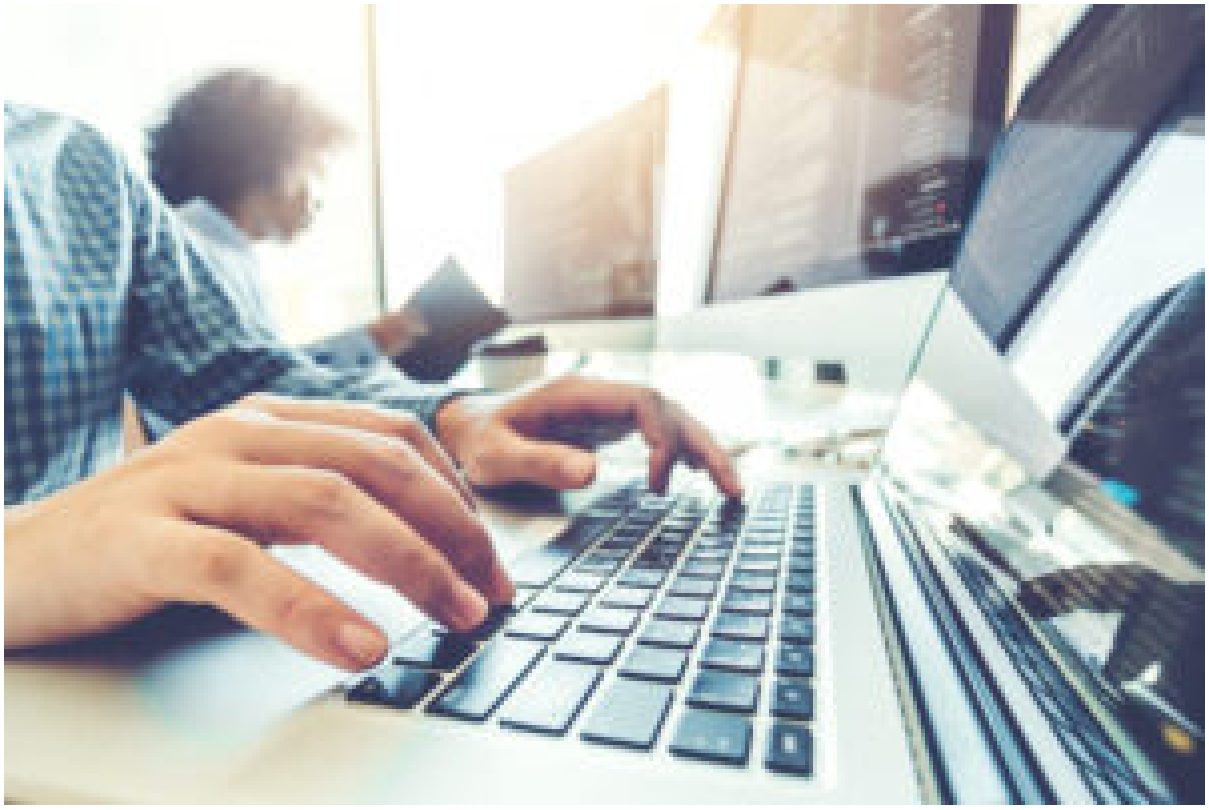

(Foto: Freepik)

En la era digital, **tener un sitio web atractivo y profesional es esencial para cualquier negocio**, incluyendo los bufetes. El sitio web debe tener un diseño limpio y moderno, y estar optimizado para dispositivos móviles. Además, debe ser fácil de navegar y tener informaci ...

SUSCRÍBETE > para una conversión completa a PDF |