10/02/2021

ECONOMIST & JURIST

Jaime Jiménez Sánchez-Mora
Redactor de Economist & Jurist.

El BCE rechaza condonar la deuda de España

- La presidenta del Banco Central Europeo (BCE), Christine Lagarde, se niega a condonar la deuda ya que: “No es planteable”.
- Lagarde considera que 2021 será el año en que Europa se recuperará y establece que el PIB llegará a crecer un 4%.
- Para la vicepresidenta tercera y Ministra de Asuntos Económicos y Transformación Digital, Nadia Calviño, la prioridad es impulsar el crecimiento económico y no abrir debates que no contribuyan a dicho objetivo.

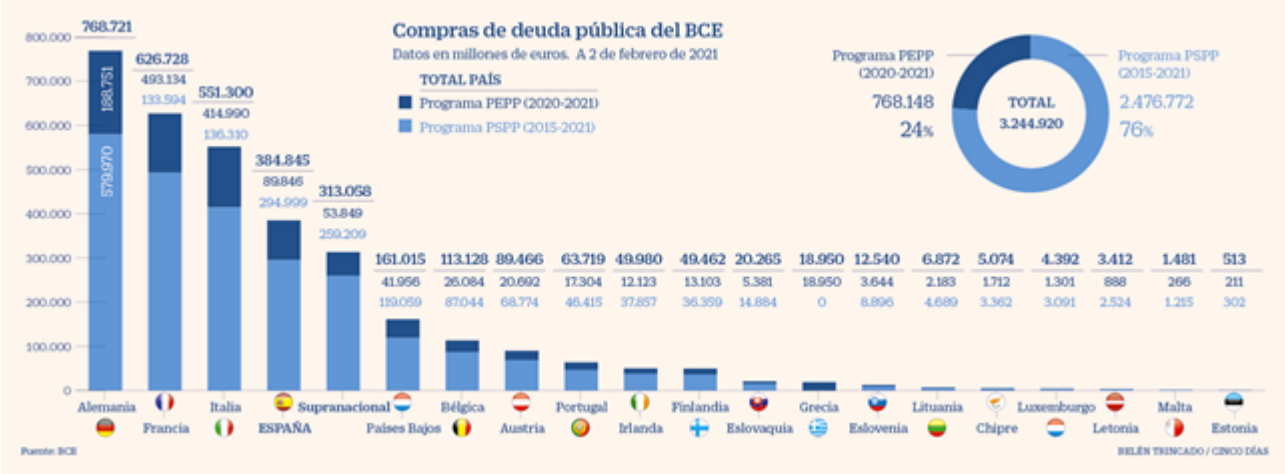

Gráfica 1 (FUENTE: BCE)

Parece que 2021 será el año de la recuperación económica de Europa, o al menos reflejan las declaraciones de la presidenta del BCE, Christine Lagarde, en una entrevista publicada este domingo por el semanario francés Le Jornal du Dimanche.

Aunque en dicha entrevista, Lagarde precisa que **hasta mediados de 2022 no se recuperará el nivel económico anterior a la crisis provocada por el Covid-19**

, estableciendo también que la recuperación “no está a salvo de elementos desconocidos”.

Todo ello dependerá “de las medidas que tomen ...

SUSCRÍBETE > para una conversión completa a PDF |