02/05/2021

ECONOMIST&JURIST

Beatriz Nuñez
Enterprise Solutions Director

Cómo incrementar la productividad en tu despacho de abogados

Si preguntásemos a cualquier persona, fuera del ámbito legal, sobre las tareas de un abogado, probablemente le venga a la cabeza defensas de clientes con grandes argumentos, **ideas ingeniosas para ganar juicios** y largas charlas con sus defendidos para sacar información relevante.

Sin embargo, en la práctica, un abogado emplea gran parte de su tiempo en protocolos y burocracias.

Estas tareas, de **índole más administrativa**, no suelen requerir del conocimiento del abogado para realizarlas, ya que son trabajos muy mecánicos. Por ejemplo, solicitar un proceso o **controlar el tiempo de los procesos** bajo su responsabilidad.

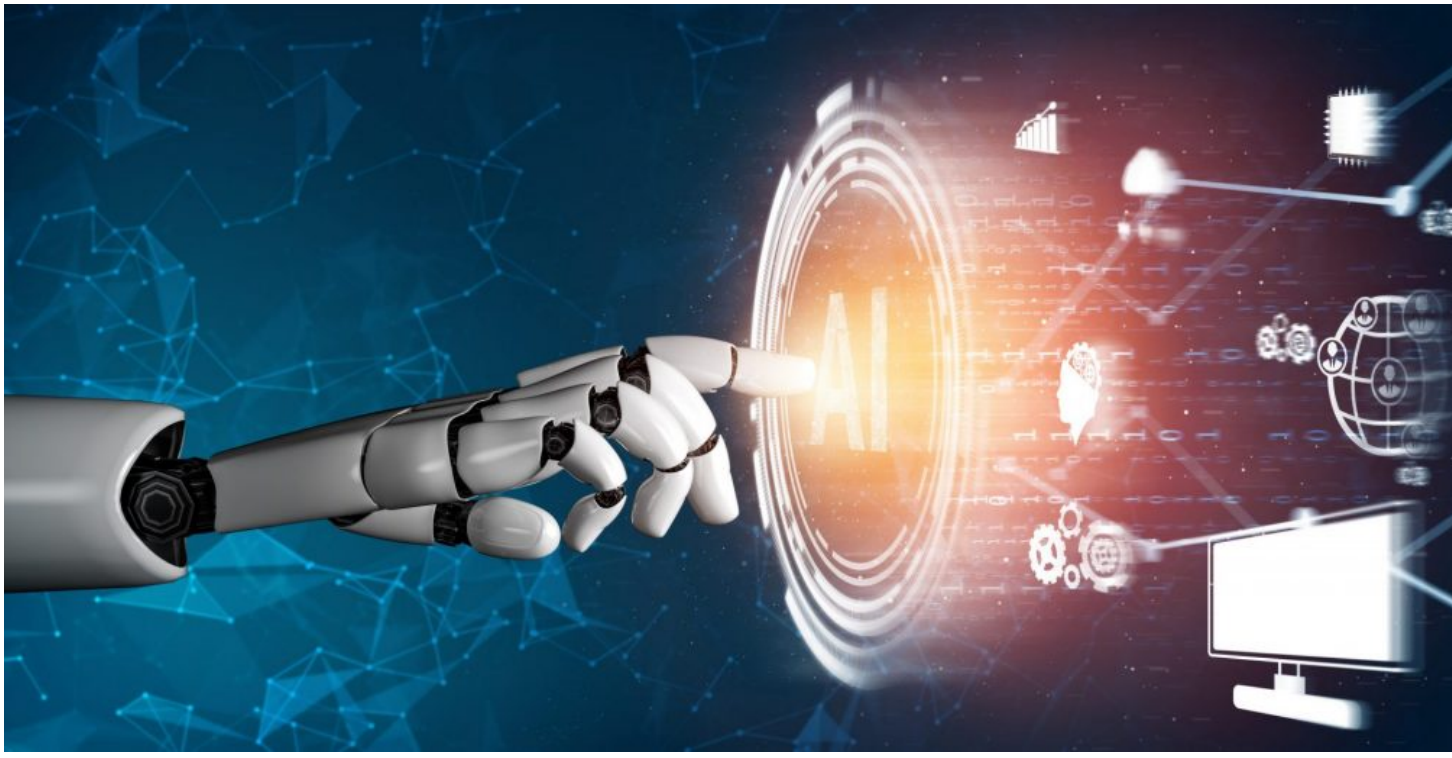

Gracias al uso de bots, los abogados pueden automatizar las tareas más mecánicas de su trabajo (Foto: Economist & Jurist)

Dicho esto, ¿pueden los despachos de abogados incrementar la productividad? Claro.

Gracias al **uso de *bots***, los abogados pueden automatizar las tareas más mecánicas de su trabajo. El proceso es sencillo: el abogado indica al *bot*, de una forma sencilla, qué tare
...

SUSCRÍBETE > para una conversión completa a PDF |